



ЕВРАЗИЙСКОЕ
ПАТЕНТНОЕ
ВЕДОМСТВО

Евразийская процедура патентования промышленных образцов

Семинар
ТПП РФ-ЕАПВ
Москва, 4 апреля 2023 г.



ПРОМЫШЛЕННЫЙ ОБРАЗЕЦ

Решение внешнего вида изделия промышленного или кустарно-ремесленного производства

Дизайн изделия

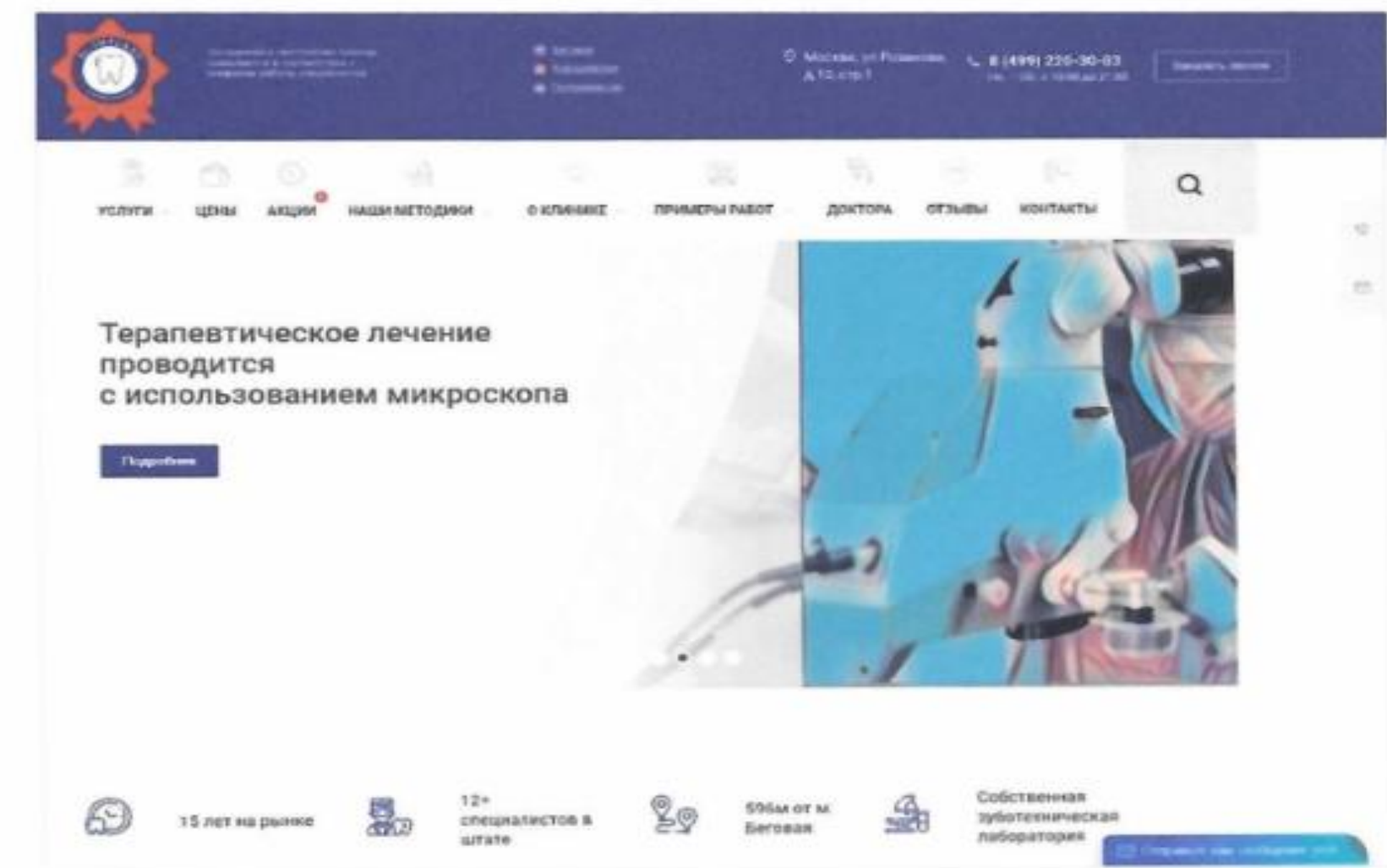
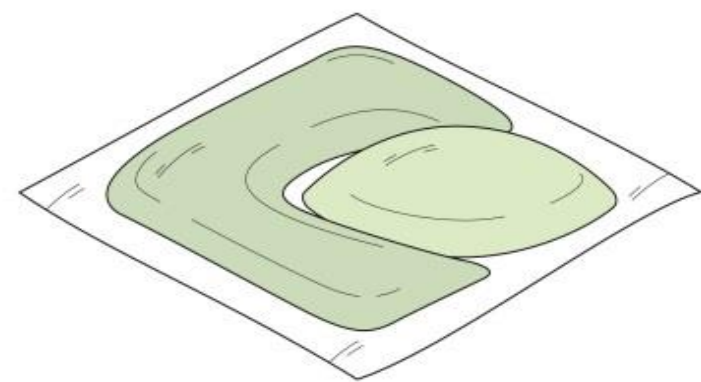
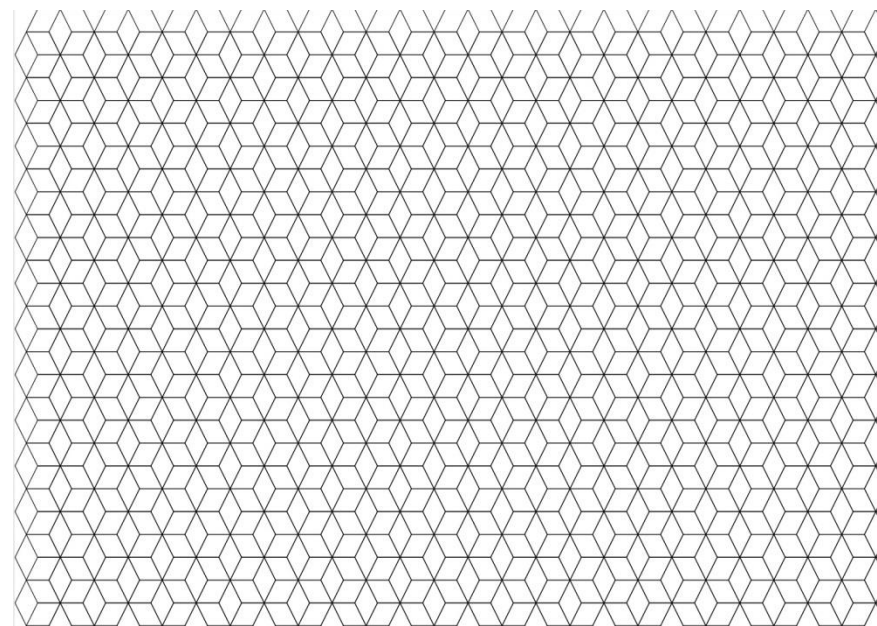
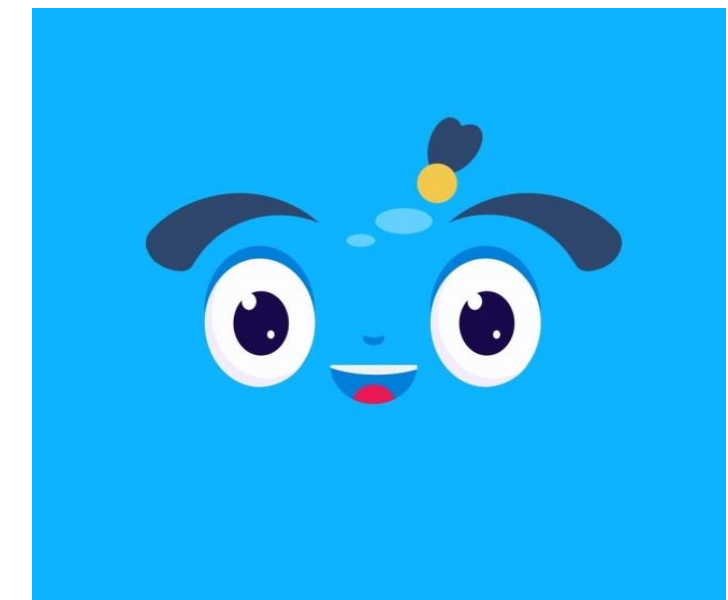
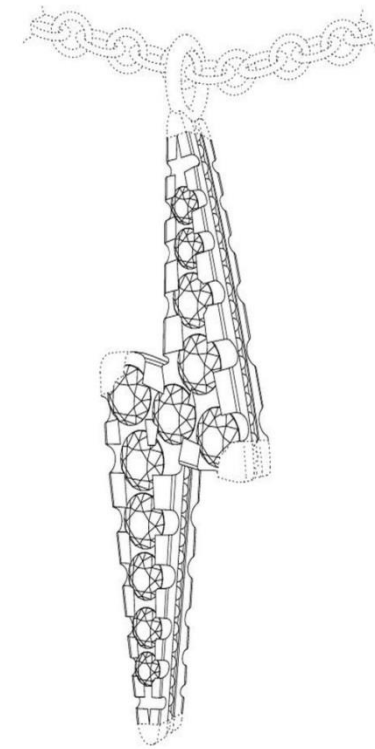

до 100 промышленных образцов, относящихся к одному классу МКПО

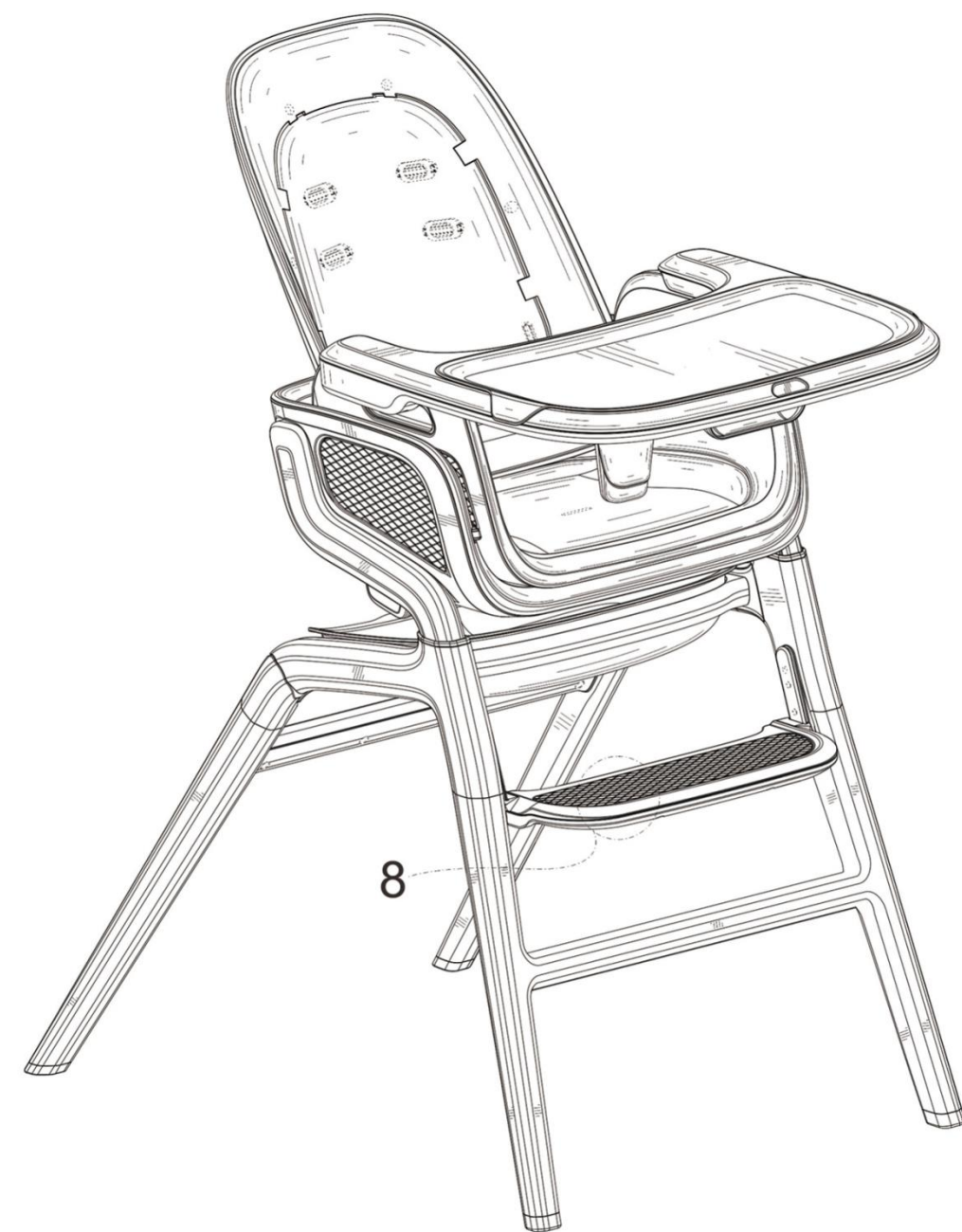

Должна содержать

Заявление

Комплект изображений (не более 7-ми изображений)

Чертеж общего вида изделия и конфекционная карта, если они необходимы

Иные документы, предусмотренные Патентной инструкцией

Может включать

Описание

Цифровую трехмерную модель

ПРОЦЕДУРА ПАТЕНТОВАНИЯ

Составление и подача
евразийской заявки

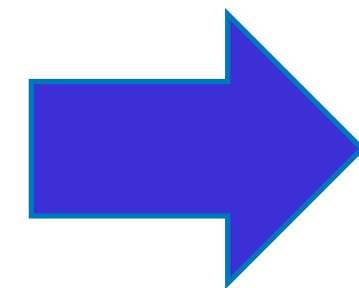

Предварительная
экспертиза
евразийской заявки

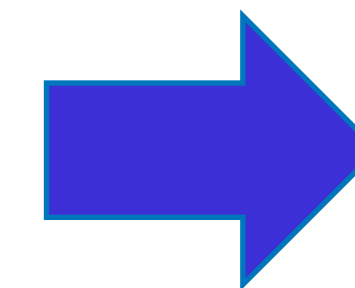

Публикация
евразийской заявки

Подача возражений против выдачи
евразийского патента третьими лицами

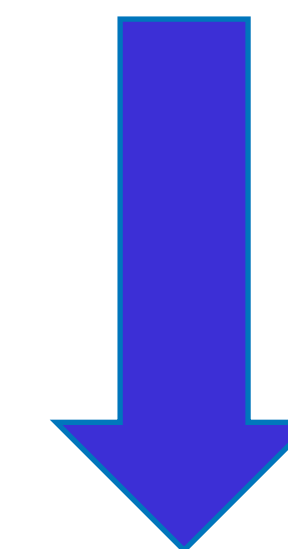
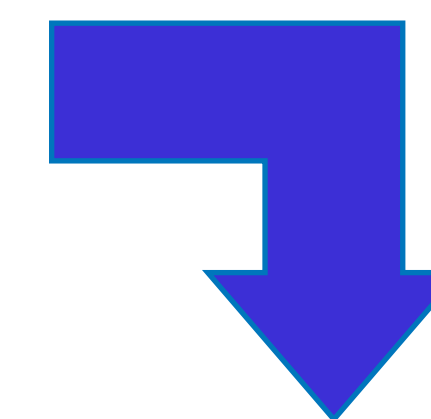

Регистрация, публикация,
выдача евразийского патента
на промышленный образец

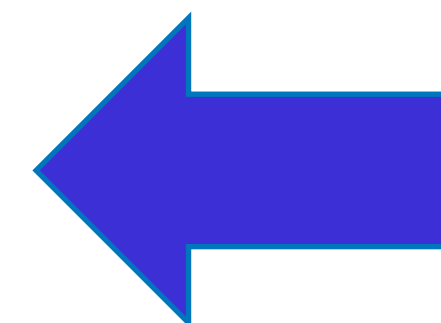

Экспертиза
евразийской заявки по
существу

Евразийский сервер публикаций

Найдено публикаций евразийских документов: 271

[В начало](#) [Предыдущие 20](#)

[Новый поиск](#)

[Следующие 20](#) [В конец](#)

0 [202340019](#) [S 2023.02.15] (71) Заявитель: *ИНДИВИДУАЛЬНЫЙ ПРЕДПРИНИМАТЕЛЬ РОГАЛЕВИЧ ЛИНА ДМИТРИЕВНА (RU)*



01 [19-08]

1 [202240212](#) [S 2023.02.15] (71) Заявитель: *КИРИЛЛОВ АЛЕКСЕЙ АНАТОЛЬЕВИЧ (RU)*



01 [21-02]

2 [202240183](#) [S 2023.02.15] (71) Заявитель: *ОБЩЕСТВО С ОГРАНИЧЕННОЙ ОТВЕТСТВЕННОСТЬЮ "БОРК-ИМПОРТ" (RU)*

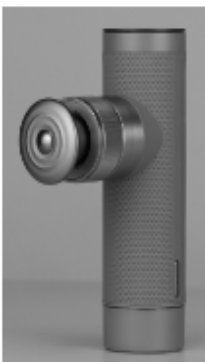

01 [28-03]

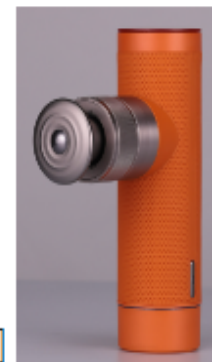

02 [28-03]

ИНФОРМАЦИОННЫЕ РЕСУРСЫ. ЕВРАЗИЙСКИЙ СЕРВЕР ПУБЛИКАЦИЙ

- S** Евразийские заявки на промышленные образцы
- S1** Евразийские патенты на промышленные образцы
- S2** Евразийские патенты на промышленные образцы, по которым согласно правилу 116(5) Патентной инструкции принято решение о частичном удовлетворении возражения
- S3** Евразийские патенты на промышленные образцы, по которым принято решение об ограничении евразийского патента на основании заявления, поданного согласно правилу 118(2) Патентной инструкции
- S4** Евразийские патенты на промышленные образцы, из которых были исключены отдельные промышленные образцы в результате передачи исключительного права на промышленные образцы по договору
- S8** Переиздание евразийских патентов на промышленные образцы (исправление или изменение изображений промышленного образца в евразийском патенте)
- S9** Переиздание евразийских патентов на промышленные образцы (изменение титульного листа)

Искать в Извещениях:

(22) Дата подачи евразийской заявки:	<input type="text" value="2004.08.13 2002.%"/>	
(54) Название изобретения:	<input type="text"/>	* ЗАЩИТНОЕ УСТРОЙСТВО -АМИНО- -(3-МЕТОКСИ
(55) Название промышленного образца:	<input type="text" value="медицинское устройство"/>	* ЗАЩИТНОЕ УСТРОЙСТВО -АМИНО- -(3-МЕТОКСИ
(71) Сведения о заявителе(ях):	<input type="text"/>	* ИВАНОВ СИМЕНС (UA)
(72) Сведения об изобретателе(ях):	<input type="text"/>	* РАЗМАИТОВ ЯНГ (FR)
(73) Сведения о патентовладельце(ах):	<input type="text"/>	* БАСФ (JP)
(74) Патентный поверенный / представитель:	<input type="text"/>	* МЕДВЕДЕВ
(31) Номера приоритетных заявок:	<input type="text" value="04019248.6 11190"/>	
(33) Страна происхождения:	<input type="text" value="RU IP IR"/>	

Расширенный поиск:

УСЛОВИЯ ПАТЕНТОСПОСОБНОСТИ

- **новизна, оригинальность**
- **общественный интерес, принцип гуманности и морали**
- **официальные символы, наименования международных и межправительственных организаций, другие символы и знаки**
- **официальные наименования или изображения объектов культурного (в том числе этнического и религиозного) наследия**
- **тождество и сходство до степени смешения с товарными знаками**
- **тождество и сходство до степени смешения с объектами авторского права**
- **введение потребителей в заблуждение**

Наличие и правильность оформления документов

Относится ли промышленный образец к решениям, противоречащим общественным интересам, принципам гуманности и морали

Правильность классификации промышленных образцов

Соблюдение порядка испрашивания приоритета

Соблюдение требований к оформлению и погаче выделенной евразийской заявки



НА ЧТО СТОИТ ОБРАТИТЬ ВНИМАНИЕ

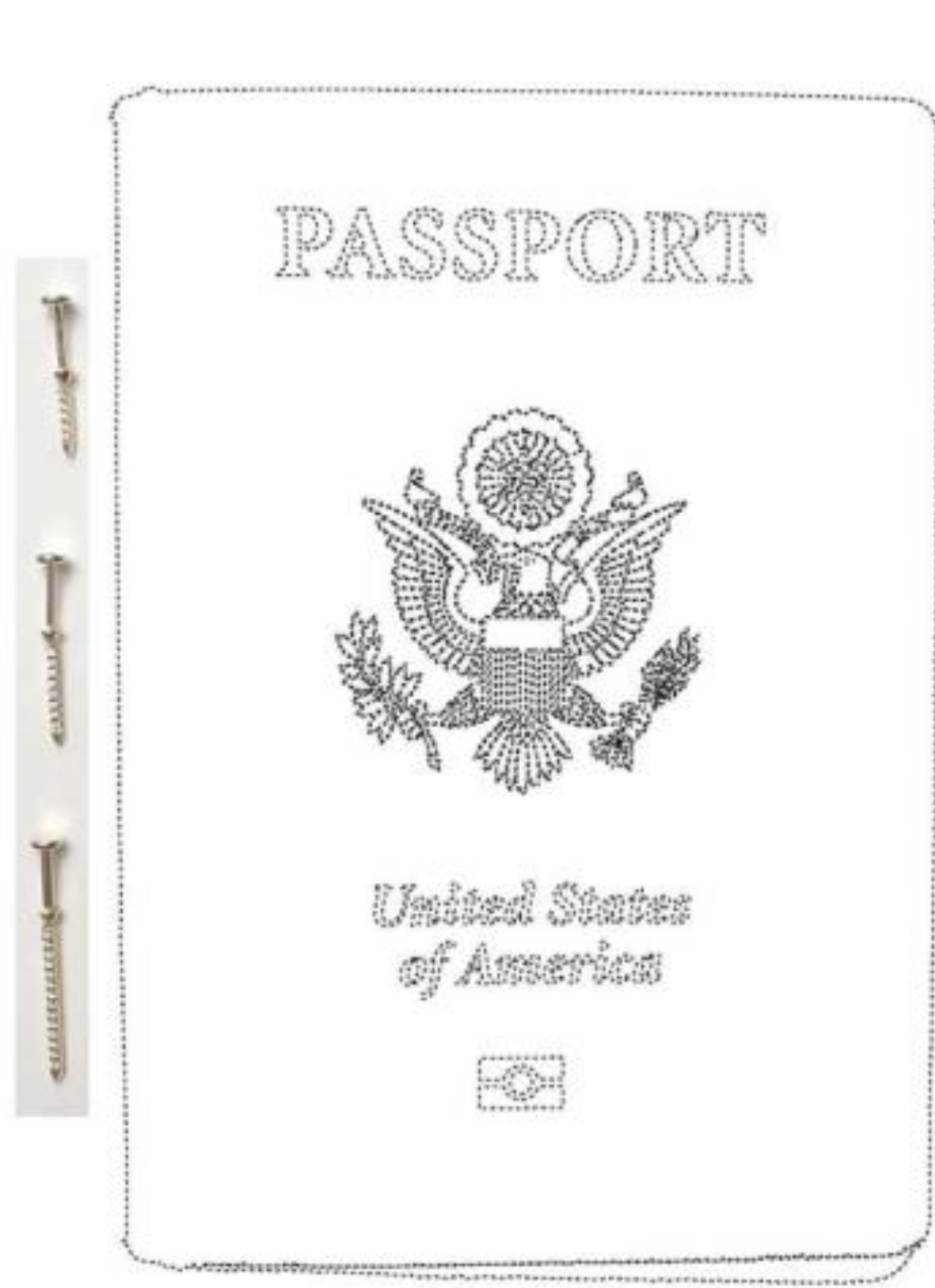

ЭЛЕМЕНТЫ (ЧАСТИ) ИЗДЕЛИЙ, НА ОХРАНУ КОТОРЫХ ЗАЯВИТЕЛЬ НЕ ПРЕТЕНДУЕТ

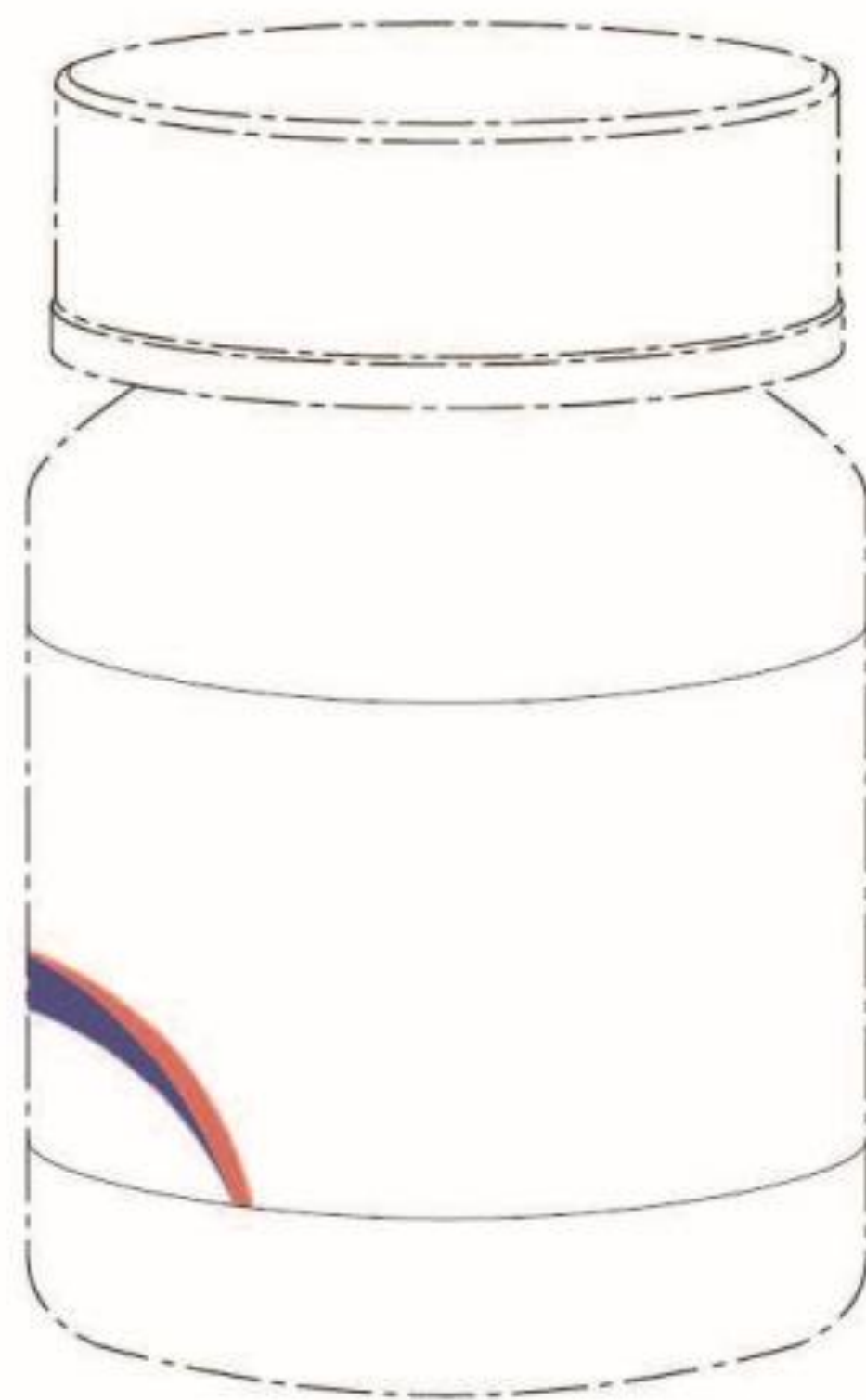

ПРОТИВОРЕЧИЕ ОБЩЕСТВЕННЫМ ИНТЕРЕСАМ ПРИНЦИПАМ ГУМАННОСТИ И МОРАЛИ

**CONTRA
-BANDO**

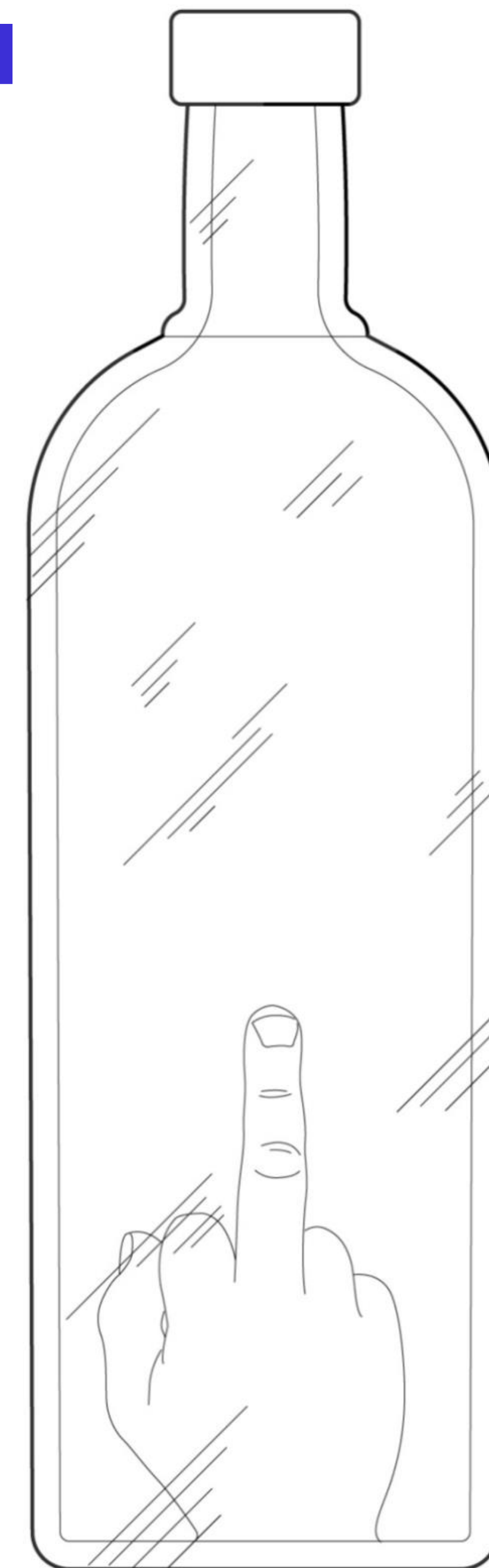

Является ли решение промышленным образцом

Не относится ли промышленный образец к решениям, в отношении которых очевидно, что их существенные признаки не обусловлены творческим характером особенностей изделия

Официальные символы и знаки, объекты культурного (в том числе этнического и религиозного) наследия

Признаки, обусловленные исключительной технической функцией изделия

Правомерность испрашивания приоритета



ЭКСПЕРТИЗА ПО СУЩЕСТВУ И ВОЗРАЖЕНИЯ ТРЕТЬИХ ЛИЦ

Условия патентоспособности

Нарушение прав третьих лиц на товарные знаки, объекты авторского права

Введение потребителей в заблуждение

Решения и объекты, упомянутые в правиле 78(6) Патентной инструкции

(официальные символы, знаки, объекты культурного наследия, признаки, обусловленные технической функцией изделия)

ЗАЯВЛЕННОЕ РЕШЕНИЕ ДОЛЖНО БЫТЬ ПРОМЫШЛЕННЫМ ОБРАЗЦОМ

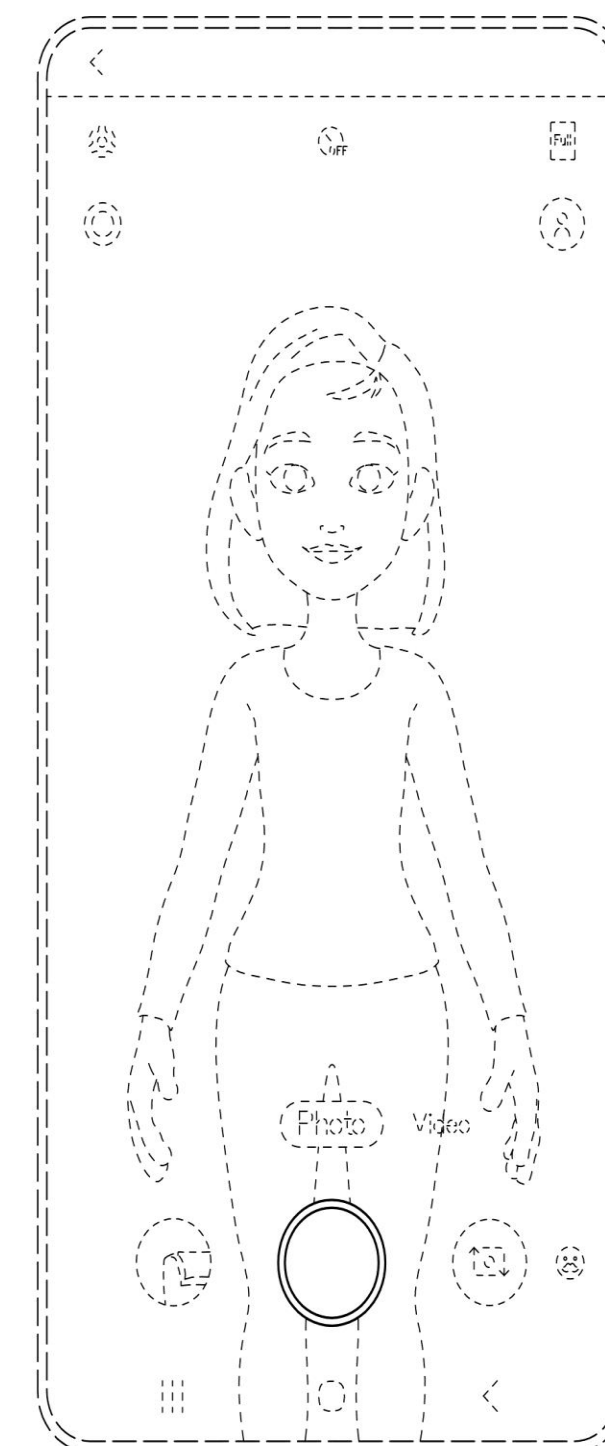
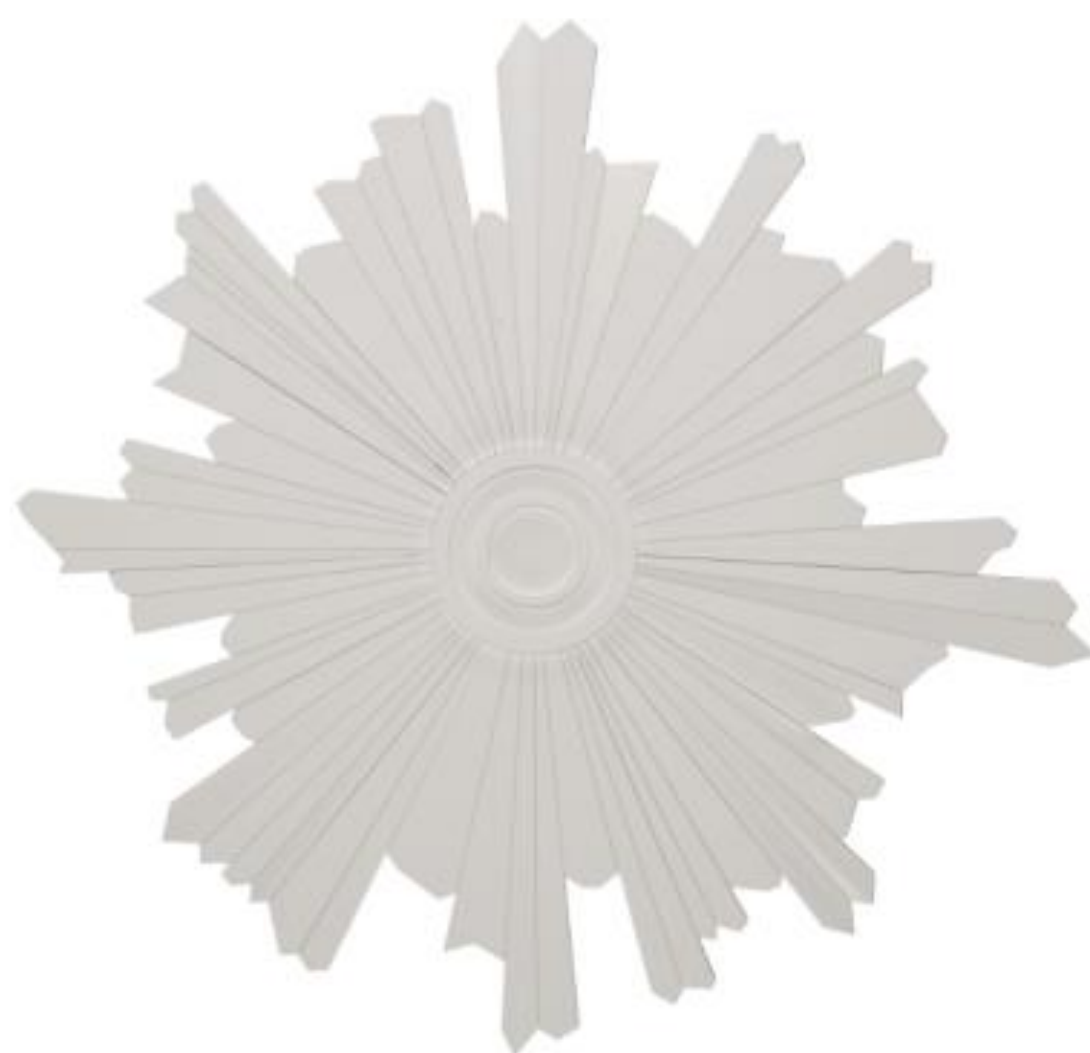
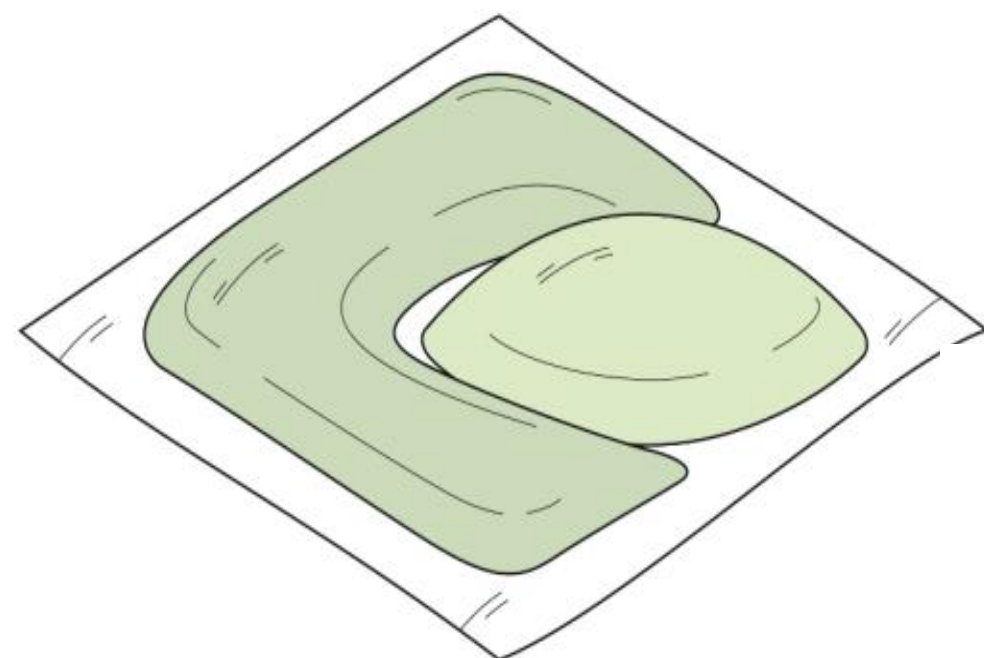
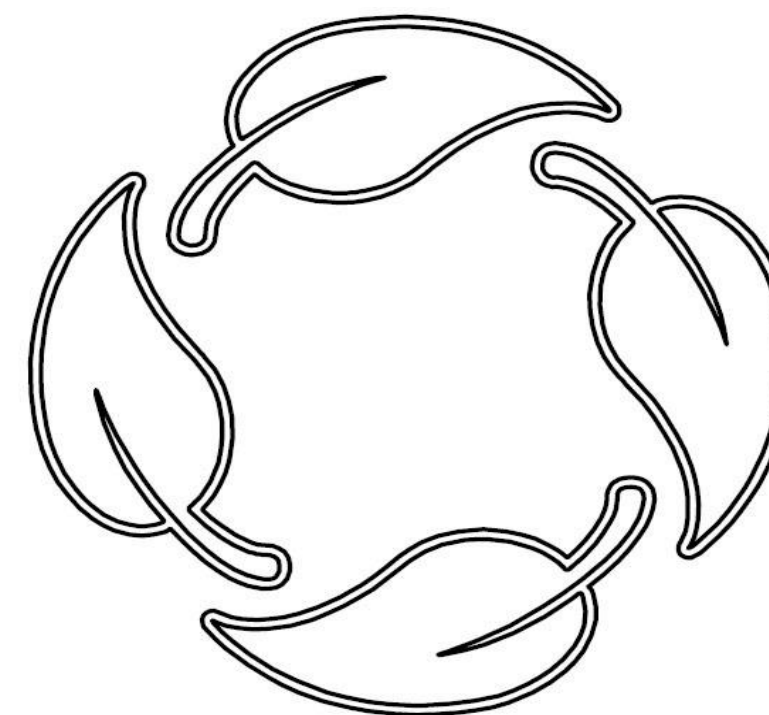
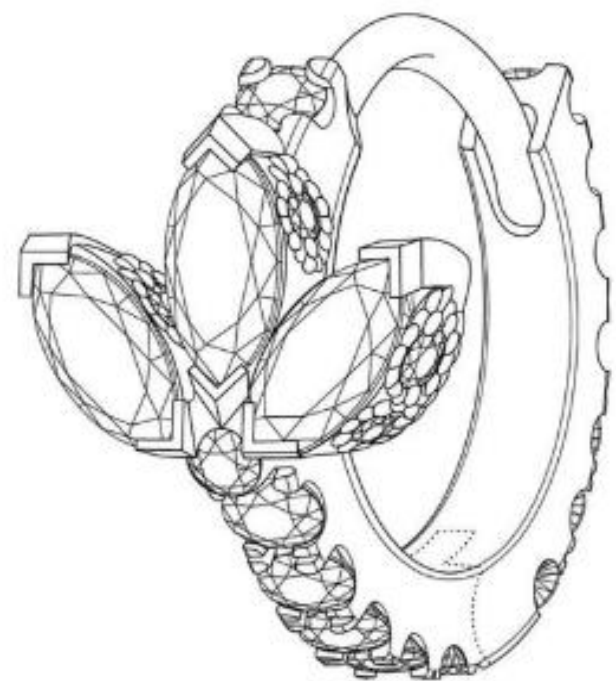



ОРИГИНАЛЬНОЕ РЕШЕНИЕ?

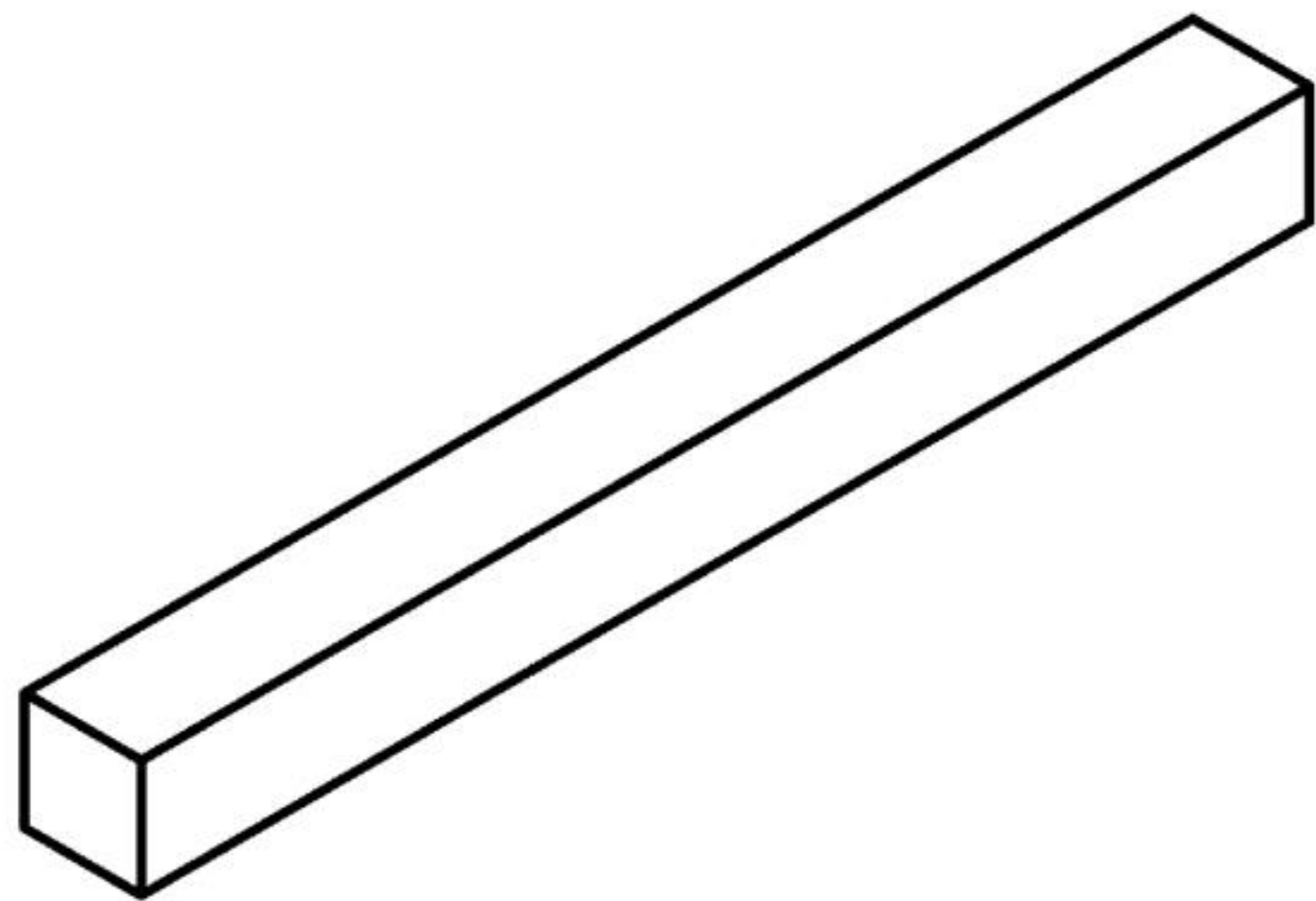



ОФИЦИАЛЬНЫЕ СИМВОЛЫ И ЗНАКИ, ОБЪЕКТЫ КУЛЬТУРНОГО НАСЛЕДИЯ

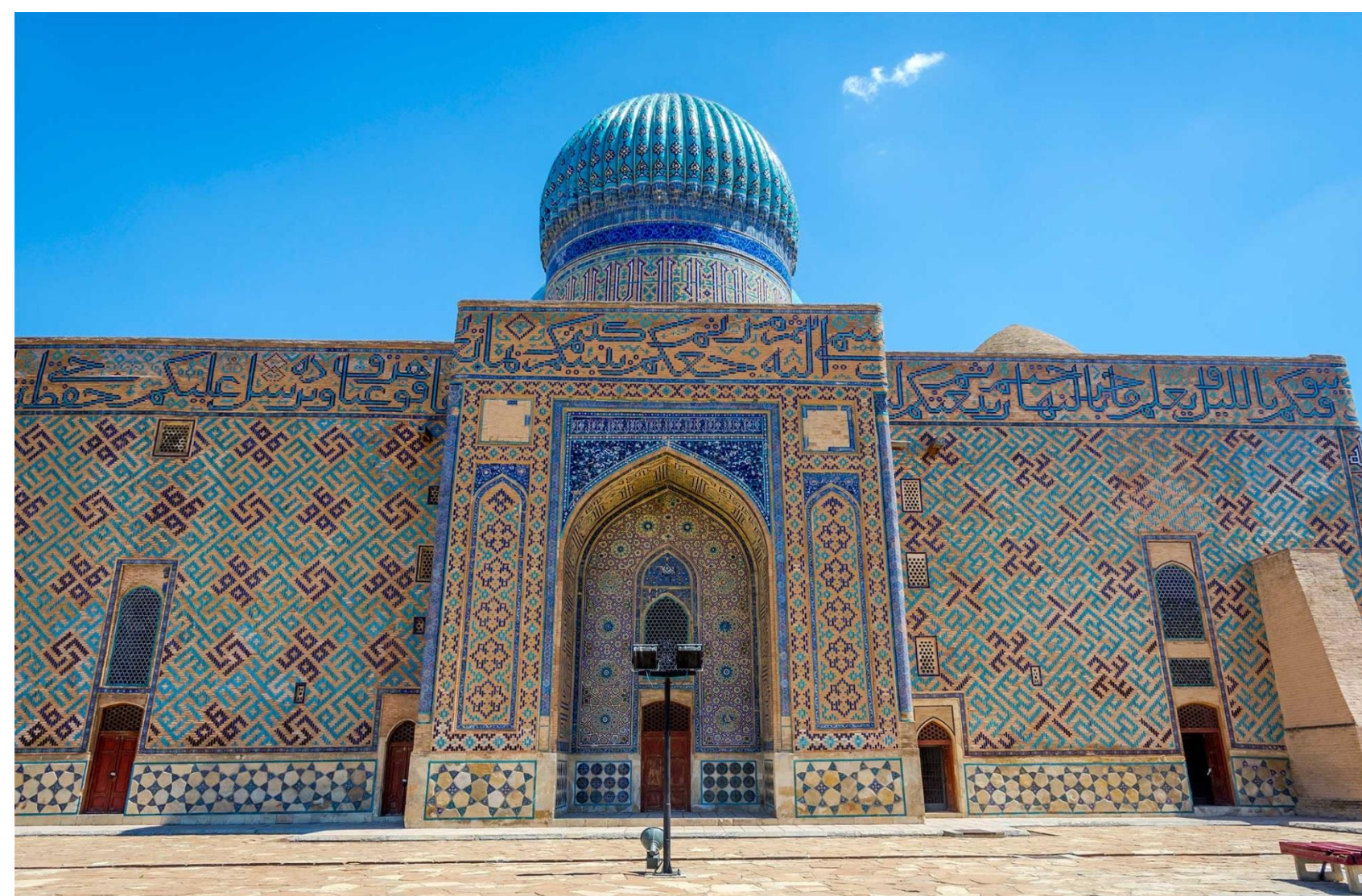

ОБУСЛОВЛЕННОСТЬ ИСКЛЮЧИТЕЛЬНО ТЕХНИЧЕСКОЙ ФУНКЦИЕЙ ИЗДЕЛИЯ





ТОВАРНЫЕ ЗНАКИ И ОБЪЕКТЫ АВТОРСКОГО ПРАВА





5 лет



Аскона (RU)

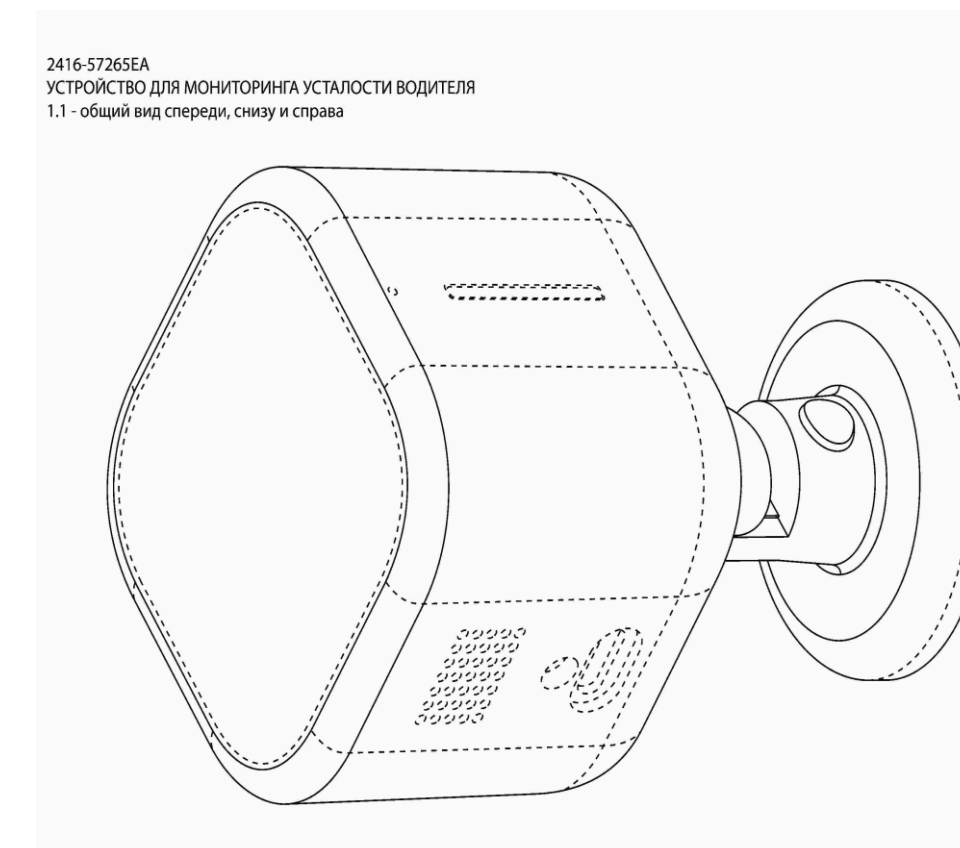

Яндекс Такси (RU)

25 лет



БОРК-ИМПОРТ (RU)



Автомобильный завод ГАЗ (RU)

ПОШЛИНЫ

Вид пошлины (в рублях)	Один промышленный образец	Со второго по десятый промышленный образец	Свыше десятого промышленного образца
Единая процедурная пошлина	25 000	12 000	6000
Регистрация, выдача патента, публикация сведений о выдаче патента	20 000	10 000	5000

Контактное лицо в ЕАПВ

Асемгул Абенова

aabonova@eapro.org

www.eapro.org

+7 495 611 61 61 * 373